NÃO CREIA EM TUDO QUE LÊ
ATENÇÃO
ISTO PODE SER UM POEMA
FALE MENO
NÃO PISE NOS OUTROS
DÊ FLORES AOS VIVOS
PERIGO
VOCÊ PODE ESTAR
SERIA CÔMICO
SEGURO MORREU DE TÉDIO
MANDA NO QUE A RUA DIZ
O MUNDO NÃO SOME QUANDO VOCÊ FECHA OS OLHOS
NINGUÉM MANDA NO QUE A RUA DIZ
JAMAIS TEMER
CADA UM É UM BANDO
NÃO CREIA EM TUDO QUE LÊ
NÃO CREIO, MAS NÃO DUVIDO
O POEMA MUDA O SENTIDO DO CAMINHO
TÉRMINO
EM CASO DE DOR DANCE
JAMAIS TEMER
JAMAIS TEMER
JAMAIS TEMER

PARTE DO QUE PARTE FICA
POR FAVOR NÃO FAÇA DESENHOS OU LETRAS
Perigo! Você pode estar paranóico.
(DES)VENDE-SE
QUEM PAGA O PACTO?
NADA A TEMER
PENSE NOS PORQUÊS
É MELHOR QUEIMAR NO USO QUE MOFAR GUARDADO
A PRAÇA É PÚBLICA OU É PRIVADA?
É DANO QUE SE RECEBE
A PRAGA É O ASFALTO ERVA DANINHA É RESISTÊNCIA
FALE MENOS NO IMPERATIVO
MENOS DELETE, MAIS deleite
A cada 2 minutos cinco mulheres são espancadas no Brasil
40% dos homicídios de mulheres são cometidos por parceiros íntimos
ESTADO NÃO SE META NO MEU ÚTERO
A CADA 11 MINUTOS UMA MULHER É ESTUPRADA NO BRASIL
DEMOCRACIA QUE HORAS ELA VOLTA?
O PACTO?
JAMAIS TEMER
EM TERRA DE CEGO MELHOR SE FAZER MUDO
NO MUNDO DOENTE DOÇURA É DOENÇA
NÃO SOU CALADA É VOCÊ QUE FALA DEMAIS
ATÉ QUE O SOM ACABE
EM CASO DE DOR DANCE
FUTURO BRILHANTE ÀS MINHAS COSTAS
QUEM PAGA O PACTO?
VENDO SUA MEMÓRIA
OS APRENDIZES ESCAPAM
VIDA DIA

EM CASO DE DOR DANCE
OS DIAS PASSAM AMANHÃ NÃO CHEGA
O QUE TE FAZ VOLTAR QUANDO SAI PARA COMPRAR CIGARRO?
LUGAR DE MULHER
PERGUNTE A ELA
que o carnaval nos separe.
SUA ESTUPIDEZ NÃO TE DEIXA VER QUE A VIOLÊNCIA VEM DO COMBATE ARMADO NÃO DO MATO FUMADO
NÃO CREIA EM TUDO QUE LÊ
POR AMOR O PREÇO É OUTRO
SER EU? SER EUS? ¿SOU?
O POEMA MUDA O SENTIDO DO CAMINHO
PENSE
O DESAPEGO É MEU E ISSO NINGUÉM TIRA DE MIM.
Minhas reticências são três pontos finais.
QUE DIA AGITADO HOJE SERIA.
SÓ FICO PUTO QUANDO ME PEDEM CALMA
A VIDA É UM EMARANHADO DE NÓS
CALMA PORRA!
DESBLOQUEIO PESSOA AMADA
VENDO SUA MEMÓRIA
LIMPO SEU HISTÓRICO
O MUNDO NÃO SOME QUANDO VOCÊ FECHA OS OLHOS
CORPO PORTO BARCO PONTE
CALMA PORRA!
O ECO DO EGO É O OUTRO
PELO MEDO DE PERDER
QUE NÃO BASTA
NÃO DESCOBRE
O QUE LHE FALTA
PLÁCIDO
te amo
carinho
HAJA POESIA PRA ALCANÇAR O FIM DO DIA
DE QUE ONTEM AMANHÃ SERÁ VÉSPERA?
TODO MUNDO É MUITA GENTE TUDO JUNTO É MUITA COISA MUITO PODE NÃO SER O BASTANTE EMBORA POUCO POSSA SER SUFICIENTE
NINGUÉM MANDA NO QUE A RUA DIZ
EXISTEM COISAS MAIS IMPORTANTES QUE O BRANCO DAS PAREDES
PENSE NOS PORQUÊS

NÃO PISE NOS OUTROS
A QUEM SERVE O MEDO?
CONTRA A REDUÇÃO DE DIREITOS
QUEM LUCRA COM AS PRISÕES?
AUTORAL É TUDO QUE VOCÊ NÃO SABE DE QUEM ROUBOU
JAMAIS TEMER
A VIDA É CLICHÊ, O RESTO É PLÁGIO.
PASSARIA UMA VIDA AO SEU LADO, MAS NÃO ESTA.
CORRER SEM RUMO É ESPERAR EM MOVIMENTO
a praça

NÃO PISE NOS OUTROS
NO MUNDO DOENTE LOUCURA É INDIFERENÇA
cada eu que digo é outro
O NORTE DO MAR É A LUA
JAH'BO KEOKÁ REGGAE
PENSE NOS PORQUÊS
"A memória social não pode jamais deixar de reconhecer as catástrofes políticas, os assassinatos coletivos, o massacre dos humilhados e ofendidos, a barbárie, a tortura sórdida contra vítimas indefesas: ela é o único instrumento para sabermos do que nossos antepassados foram capazes".
Renato Franco
CADA CAMINHO É UM RISCO
NÃO CREIO, MAS NÃO DUVIDO
NÃO CREIA EM TUDO QUE LÊ
O DESAPEGO É MEU E ISSO NINGUÉM TIRA DE MIM
"it'll take time to restore chaos"
SEI DE NADA, DESCONFIO DE MUITA COISA
NÃO FOSSE O AMANHÃ, QUE DIA AGITADO HOJE SERIA.
car inho
FRASE CURTA NÃO TEM DONO
A ESCOLA DE QUEM NÃO TEM É A RUA
FORA RACISMO
ESPAÇO DESTINADO À POESIA
PUNK NASCE TORTO NUNCA SE ENDIREITA
É MELHOR QUEIMAR NO USO QUE MOFAR GUARDADO
A PAREDE QUE TE IMPEDE É TUA TAMBÉM
SÓ VEM QUEM VAI

ARTE DESINTERESSADA PARA GENTE DESINTERESSANTE
O COPO SECA A SEDE NÃO
QUANDO A LEI VIOLA DIREITOS HUMANOS, O DEVER CÍVICO É TRANSGREDIR
TODA SATISFAÇÃO É PROVISÓRIA
SE FOSSE FÁCIL TAVA MAIS CHEIO
SERIA TÍMIDO SE NÃO FOSSE BÊBADO
ela sai do abraço ele acorda
ME LIGA EM CASA QUE EU TÔ NA RUA
VIDA DIA DIA DIA
Foice o Tempo
A ESCOLA DE QUEM NÃO TEM É ARTE
NÃO SE FAZEM SAUDOSISMOS COMO ANTIGAMENTE
CADA EU QUE DIGO É OUTRO
O POEMA MUDA O SENTIDO DA ESTRADA
NÃO SE FAZEM SAUDOSISMOS COMO ANTIGAMENTE
SUA ESTUPIDEZ NÃO TE DEIXA VER QUE A VIOLÊNCIA VEM DO COMBATE ARMADO NÃO DO MATO FUMADO
Ironia
CORPO É PORTO É BARCO E PONTE

JAMAIS TEMER
SOMOS TODOS ESTRANGEIROS
CONCORDO MAS LUTAREI ATÉ A MORTE PARA PROVAR O CONTRÁRIO
HÁ MALES QUE VÊM PRA TE FUDER
CORPO É PORTO É BARCO É PONTE
CADA CAMINHO É UM RISCO
A IMPUNIDADE VESTE FARDA
POLÍCIA MATA 6 PESSOAS POR DIA
CADA EU QUE DIGO É OUTRO
TEMOS CARNE HUMANA
TEMER TRAMA TREVAS
VOLTA RE VIRA
CADA CAMINHO É UM RISCO
mal à vista,
bem parcelad
BRASIL
30 MIL JOVENS entre 15 e 29 anos ASSASSINADOS por ano
CADA CAMINHO É UM RISCO
A QUEM SERVE O MEDO?
SEJAMOS TRANSITÓRIOS
cariñho
A VIRA POESIA
VIVA UNA VEZ AL DIA
É DANO QUE SE RECEBE
NÃO CREIA EM TUDO QUE LÊ
MEU ONTEM LEVO HOJE
DE QUE ONTEM AMANHÃ SERÁ VÉSPERA?
Tudo que penso penso que já foi pensado

Estado Laico
Igreja
Ponte Costa e Silva
Lago Sul
Ponte Bezerra de Silva
Lago Sul
REDUÇÃO É ROUBADA
ESCOLA DA CADEIA OU CADEIA DE ESCOLAS VOCÊ ESCOLHE
ATENÇÃO
AS EMPRESAS DESTE PRÉDIO CONTRIBUEM MENSALMENTE EM BENEFÍCIO DE RECONHECIDAS ENTIDADES ASSISTÊNCIAIS, PARA NÃO GRAFITAREM ESTAS PAREDES E PORTAS.
OS COMPROVANTES FICARÃO EXPOSTOS NAS ENTRADAS DO PRÉDIO.
"SEJAM PARCEIROS DESTAS EMPRESAS NESSAS CONTRIBUIÇÕES.
Obrigado.
amanhã tem sempre mais horas que hoje
T VERSO ANS
não fosse o amanhã, que dia agitado hoje seria.
REDUÇÃO É ROUBADA
O CAMINHO É UM RISCO
O POEMA MUDA O SENTIDO DO CAMINHO
GÄBE ES KEIN MORGEN-WELCH BEWEGTER TAG WÄRE HEUTE
O QUE TE FAZ VOLTAR PRA CASA QUANDO SAI PRA COMPRAR CIGARRO?
Que o medo de partir não me impeça de mudar
PRA ONDE CORRO?
chato é cuspir no prato que vai comer ainda
T VERSO ANS
Danke für die Hot Dogs
o mundo não some quando você fecha os olhos
KARL MEYER
EVERY LIBRARY IS A MAZE
O SONHO É O SUMO DO QUE ME SOBRA DO MUNDO
CADA CAMINHO É UM RISCO
TODA SACIEDADE CEDE
SÓ LEVO DO MUNDO O QUE O SONHO ME TRAZ

ISSN 2448-1246

NÃO HÁ PERCURSO SEM PERCALÇO
DÊ FLORES AOS VIVOS
CASA RODANTE
NUNCA É TARDE PRA QUEM NÃO SABE A HORA
JAMAIS TEMER JAMAIS TEMER JAMAIS TEMER
GOLPE MILITAR 50 ANOS DE MENTIRAS
O QUE É? A MENTIRA
CADA CAMINHO É UM RISCO
DE AMANHÃ JÁ ME ESQUECI
GENOCÍDIO GERA GENOCÍDIO
é só poesia, delegado
Srs. Grafiteiros
NÃO PICHEM O ABRIGO
Respeitem o nosso Patrimônio Histórico
A Vila Ipojuca Agradece!
NINGUÉM MANDA NO QUE A RUA DIZ
HÁ MALES QUE VÊM PRA TE FUDER
BRASIL
GOVERNO FEDERAL
ESTADO NÃO SE META NO MEU ÚTERO
LUGAR DE MULHER PERGUNTE A ELA
ATENÇÃO ISTO PODE SER UM POEMA
SEGURO MORREU DE TÉDIO
DE CU DADO NÃO SE CONTAM AS PREGAS
CALMA PORRA!
QUANDO A LEI VIOLA DIREITOS HUMANOS, O DEVER CÍVICO É TRANSGREDIR
JAMAIS TEMER
o tempo foi pro espaço
SENTIR A ARQUITETURA
Não basta amar. É preciso por no facebook
JAMAIS TEMER
DÊ FLORES AOS VIVOS

PECADO QUE PADRE NÃO SABE DEUS PERDOA
pode conter poesia
T VERSO ANS
QUEM INVENTOU A GRADE NÃO SABE A DOR DA SAUDADE
EM QUE DEUS VOCÊ ACREDITA?
(DES)VENDE-SE
ATENÇÃO ISTO PODE SER UM POEMA
FALE MENO
NINGUÉM MANDA NO QUE A RUA DIZ
ATRÁS DAS GRADES
POESIA DE LADRÃO ESTILO GANGSTER
o poema está nos olhos de quem lê.
JAMAIS TEMER
CADA UM É UM BANDO
NÃO CREIA EM TUDO QUE LÊ
NÃO CREIO, MAS NÃO DUVIDO
O POEMA MUDA O SENTIDO DO CAMINHO
TÉRMINO
CORRER SEM RUMO É ESPERAR EM MOVIMENTO
DUVIDE DO ÓBVIO
(DES)VENDE-SE
T VERSO ANS

TODA SATISFAÇÃO É PROVISÓRIA
SE FOSSE FÁCIL TAVA MAIS CHEIO
SERIA TÍMIDO SE NÃO FOSSE BÊBADO
ela sai do abraço ele acorda
TE AFETA?
E ISSO NINGUÉM TIRA DE MIM
FALE MENOS NO IMPERATIVO
SEGURO MORREU DE TÉDIO
TODO MUNDO É MUITA GEN
TUDO JUNTO É MUITA CO
MUITO PODE NÃO SER O BASTA
EMBORA POUCO POSSA SER SUFIC
VOCÊ NÃO SABE
N.S.R.A. DA LATINHA
TRAZEI À RUA A POESIA,
MONUMENTO AO PIXADOR
DESCONHECIDO.
JANEIRO DE 2015
NÃO SE FAZEM SAUDOSISMOS COMO ANTIGAMENTE
CADA EU QUE DIGO É OUTRO
O POEMA MUDA O SENTIDO DA ESTRADA
BRASIL
2º país que mais PRATICA VIOLÊNCIA CONTRA JUVENTUDE de zero a 19 anos
Minha casa é o corpo, o resto é delelte.
EM PORTA POBR
NÃO ADIANT
BOTAR TRANC
SUA ESTUPIDEZ NÃO TE DEIXA VER QUE A VIOLÊNCIA VEM DO COMBATE ARMADO NÃO DO MATO FUMADO
Ironia
CORPO É PORTO É BARCO E PONTE
PECADO QUE PADRE NÃO SABE DEUS PERDOA
CARTAS
pode conter poesia
TRANSVERSO

É DANO QUE SE RECEBE
DÊ FLORES AOS VIVOS
NÃO CREIO, MAS NÃO DUVIDO
O POEMA MUDA O SENTIDO DO CAMINHO
NÃO PISE NOS OUTROS
CALMA PORRA!
CADA CAMINHO É UM RISCO
PARTE DO QUE PARTE FICA
CADA RIO É UM MONTE
SUA PIRIQUITA É LINDA
POR AMOR
PARTE DO QUE FICA PARTE
PENSE NOS PORQUÊS
O MUNDO NÃO SOME QUANDO VOCÊ FECHA OS OLHOS
PARTE DO QUE PARTE FICA
CADA RIO É UM MONTE
CORPO É PORTO É BARCO E PONTE
CADA UM É UM BANDO
CORRER SEM RUMO É ESPERAR EM MOVIMENTO
NO MEU ÚTERO
QUEIMADA DE SUTIÃ
SENTIDO DA VIDA MÃO ÚNICA SEM SAÍDA
COMEMORA SEM ALARDE QUE A ZICA DORME LEVE
SEGURO MORREU DE TÉDIO
JAMAIS TEMER
QUEIMADA DE SUTIÃ
QUEM ESPERA CANSA
não fosse o amanhã, que dia agitado hoje seria
COMEMORA SEM ALARDE QUE A ZICA DORME LEVE
CALMA PORRA
QUEM TRATA AOS OUTROS COMO ESPERA SER TRATADO SÓ AGRADA QUEM CONSIGO SE PARECE
MINHA CASA É O CORPO, O RESTO É DELEITE
DESTINADO
Brasília é um deserto de rostos conhecidos
FLORES
SERIA

SUA ESTUPIDEZ NÃO TE DEIXA VER QUE A VIOLÊNCIA VEM DO COMBATE ARMADO NÃO DO MATO FUMADO
Ironia
CORPO É PORTO É BARCO E PONTE
CALMA PORRA!
NINGUÉM MANDA NO QUE A RUA DIZ
céu cinza casa cinza e um varal repleto de roupas coloridas
na música
NASCE TORTO NUNCA SE ENDIR
MÍDIA OMITE MURO BERRA
HÁ MALES QUE VÊM PRA TE FUDER
SE ESTÁ PRECISANDO PEGUE
SE ESTÁ SOBRANDO DOE
O QUE É PRECISO DIZER ?
VIVA UNA VEZ AL DIA
LA ESCUELA DE QUIEN NO TIENE ES LA CALLE
NADIE MANDA EN LO QUE LA CALLE DICE
PRA QUEM NÃO QUER FALTA POUCO
TODO MUNDO É MUITA GENTE
TUDO JUNTO É MUITA COISA
MUITO PODE NÃO SER O BASTANTE
EMBORA POUCO POSSA SER SUFICIENTE
DE QUE ONTEM
SE NÃO MORRE APRENDE
NÃO VAI TER ÁGUA
ATENÇÃO ISTO PODE SER UM POEMA

FOLHA SECA NÃO É LIXO, É ADUBO
anarquia
O CAMINHO MUDA O SENTIDO DO POEMA
LUGAR DE MULHER: PERGUNTE A ELA
Nem se eu fosse outro saberia quem sou eu
NASCE TORTO NUNCA SE ENDIREITA
ENDIREITA

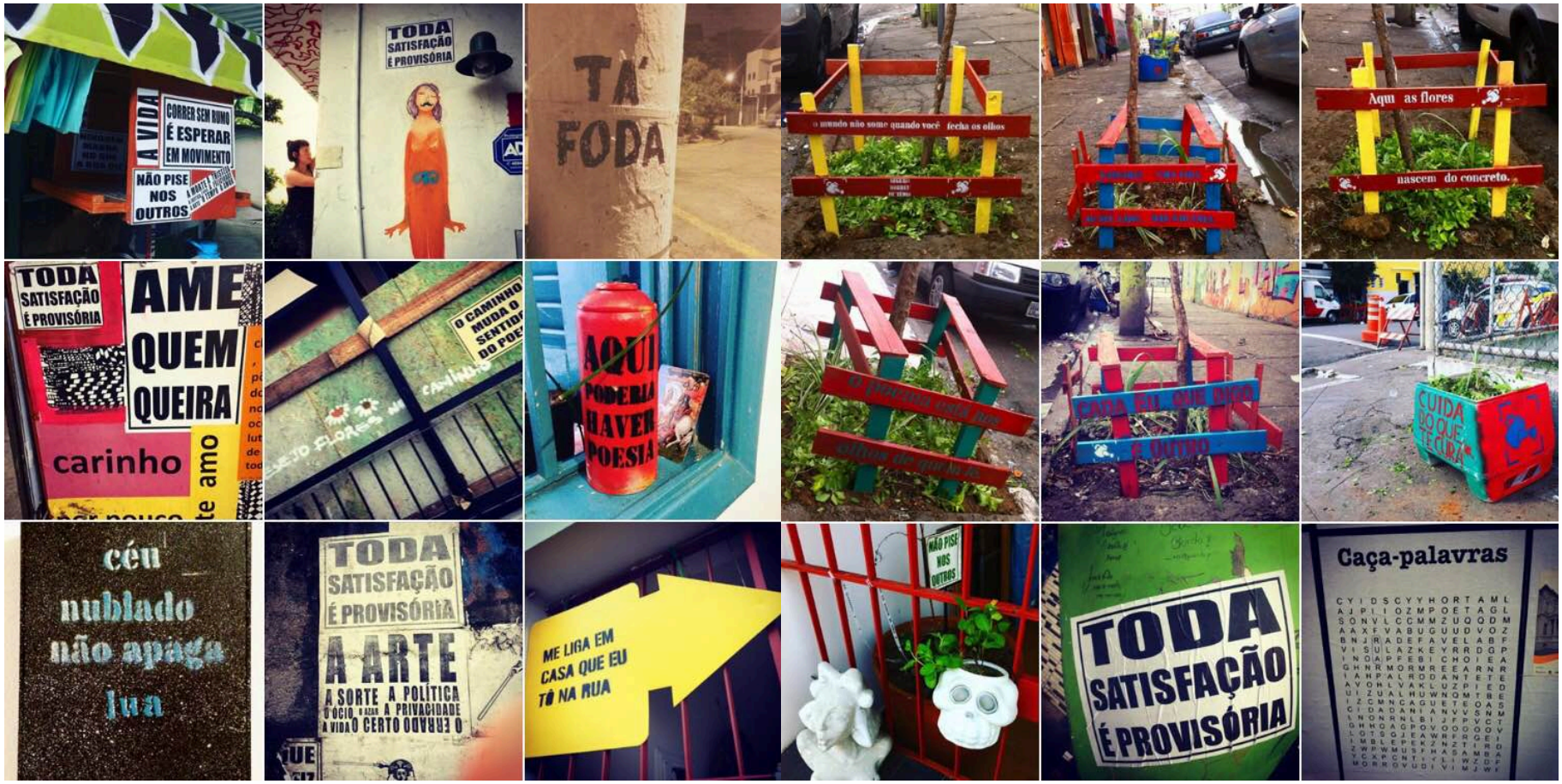
A VIDA
CORRER SEM RUMO É ESPERAR EM MOVIMENTO
NÃO PISE NOS OUTROS
TODA SATISFAÇÃO É PROVISÓRIA
TÁ FODA
o mundo não some quando você fecha os olhos
Aqui as flores
nascem do concreto.
TODA SATISFAÇÃO É PROVISÓRIA
AME QUEM QUEIRA
carinho
te amo
O CAMINHO MUDA O SENTIDO DO POE
AQUI PODERIA HAVER POESIA
CUIDA DO QUE TE CURA
céu nublado não apaga lua
TODA SATISFAÇÃO É PROVISÓRIA
A ARTE
A SORTE A POLÍTICA
O ÓCIO A PRIVACIDADE
A VIDA O CERTO O ERRADO
ME LIGA EM CASA QUE EU TÔ NA RUA
NÃO PISE NOS OUTROS
TODA SATISFAÇÃO É PROVISÓRIA
Caça-palavras

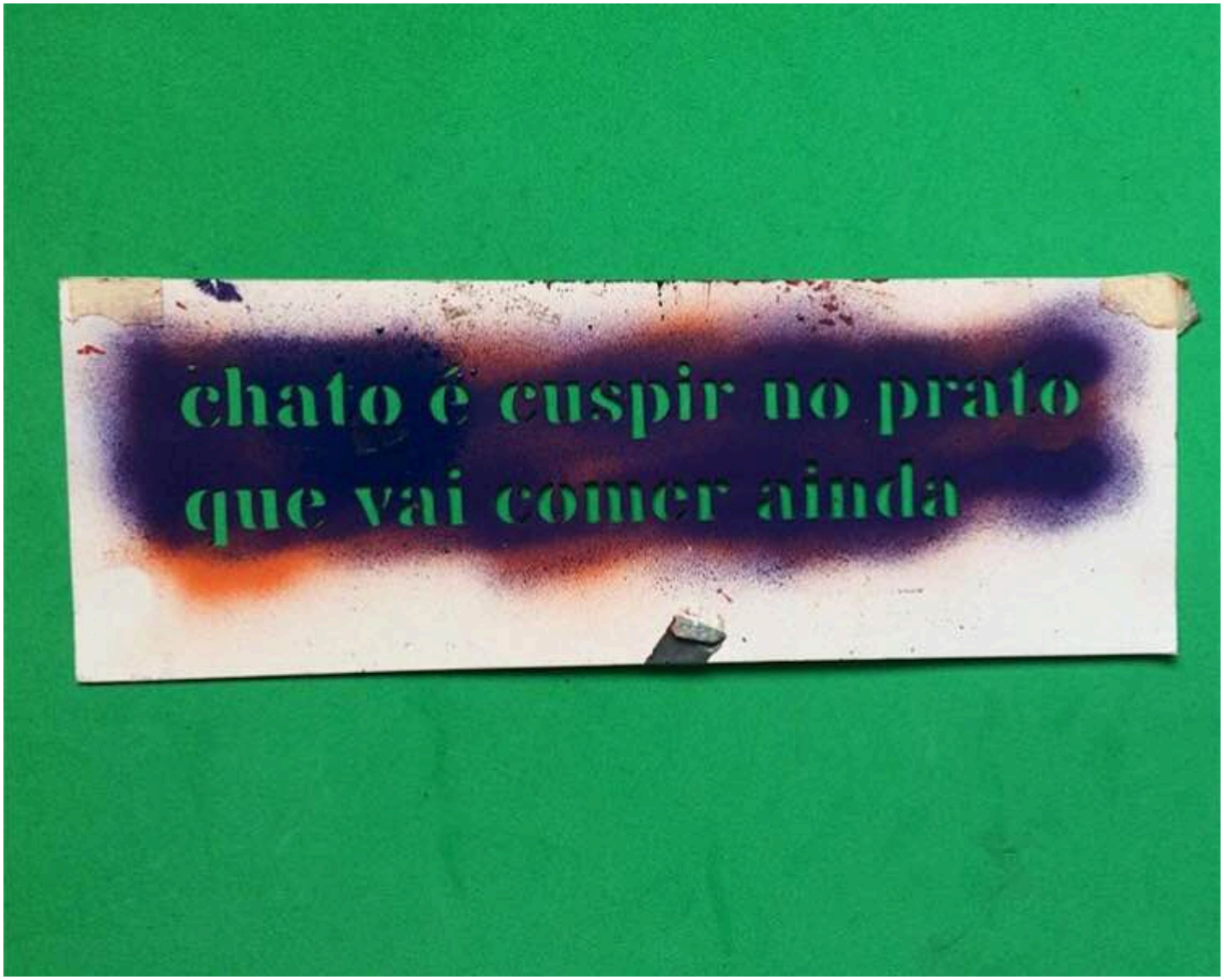
chato é cuspir no prato
que vai comer ainda

NÃO CREIA EM TUDO QUE LÊ
A ESCOLA DE QUEM NÃO TEM É A RUA
A ESCOLA DE QUEM NÃO TEM É A RUA
queria um dia só viver contigo pra sempre
TODA SATISFAÇÃO É PROVISÓRIA
AME QUEM QUEIRA
PENSE NOS PORQUÊS
O QUE NÃO FIZ VIRA SONHO
NÃO VAI TER ÁGUA
SEGURO MORREU DE TÉDIO
EM TERRA DE CEGO MELHOR SE FAZER DE MUDO.
SERIA MÚSICO SE NÃO FOSSE SÍNDICO
CALMA PORRA
A IMPUNIDADE VESTE FARDA
GENOCÍDIO
GERA
GENOCÍDIO
DESCONFIE da TV
SOU SUA PESSOA AMADA POR 3 DIAS
SEJAMOS TRANSITÓRIOS
AME QUEM QUEIRA
TROPEÇOU NA PEDRA QUE ATIROU
SÓ VEM QUEM VAI
CORPO É PORTO É BARCO E PONTE
AME QUEM QUEIRA
SEJAMOS TRANSITÓRIOS
QUEM AMA O FEIO NÃO LIGA PRA APARÊNCIA
HAJA POESIA PRA ALCANÇAR O FIM DO DIA
CADA UM É UM BANDO
CADA RIO É UM MONTE
CORPO
É PORTO, É BARCO
E PONTE

O POEMA MUDA O SENTIDO DO CAMINHO
O CAMINHO MUDA O SENTIDO DO POEMA
EM CASO DE DOR DANCE
CALMA PORRA! DÊ FLORES AOS VIVOS
O QUE NÃO FIZ VIRA SONHO
CÓMO TE LLAMAS?
¿Cuantas ciudades hay en mi?
LA MEJOR TRADUCCIÓN ENTRE DOS LENGUAS ES UN BESO
NÃO PISE NOS OUTROS
PENSE NOS PORQUÊS
CORRER SEM RUMO É ESPERAR EM MOVIMENTO
A PAREDE QUE TE IMPEDE É TUA TAMBÉM
ATENÇÃO ISTO PODE SER UM POEMA

JAMAIS TEMER
A VIDA É CLICHÊ, O RESTO É PLÁGIO.
PASSARIA UMA VIDA AO SEU LADO, MAS NÃO ESTA.
CORRER SEM RUMO É ESPERAR EM MOVIMENTO
de mulheres são cometidos por parceiros íntimos
50 MIL MULHERES ASSASSINADAS ENTRE 2001 e 2011
NÃO HÁ PERCURSO SEM PERCALÇO
A cada 90 minutos uma mulher é assassinada no Brasil
DE BRASÍLIA SÓ NÃO É QUEM NUNCA TEVE LÁ
AQUI AS FLORES NASCEM DO CONCRETO
o tempo foi pro espaço
NÃO CREIA EM TUDO QUE LÊ
QUE A TV CALA O MURO GRITA
NINGUÉM MANDA NO QUE A RUA DIZ
O QUE TE FAZ VOLTAR QUANDO SAI PARA COMPRAR CIGARRO?
LUGAR DE MULHER PERGUNTE A ELA
que o carnaval nos separe.
PARA MULHER QUE ABORTA
Cadeia
Inferno
Repouso
GENOCÍDIO
GERA
O DESAPEGO É MEU E ISSO NINGUÉM TIRA DE MIM.
Minhas reticências são três pontos finais.
QUE DIA AGITADO HOJE SERIA.
SÓ FICO PUTO QUANDO ME PEDEM CALMA
CADA CAMINHO É UM RISCO
PERIGO
PROIBIDO FUMAR
LAVO SUA ALMA
PARTE DO QUE PARTE FICA
Perigo! Você pode estar paranóico.

quantas cidades tenho em mim?
O POEMA MUDA O SENTIDO DO CAMINHO
MINHA METADE
ME PERCO POR INTEIRO
VENDO SUA MEMORIA
NADA NO RIO
(DES)VENDE-SE
REFORMA ORTOGRÁFICA
UM CÚ SEM ASSENTO É COMO UM PÁSSARO SEM PÉS CONDENADO A VOAR PRA SEMPRE POR NÃO TER COMO POUSAR
em caso de dor dance
SERIA CÔMICO SE NÃO FOSSE COMIGO
SOU SUA PESSOA AMADA POR 3 DIAS
ESPAÇO DESTINADO À POESIA
A MENTE MENTE PERMANENTE MENTE CONTINUA MENTE
O CAMINHO MUDA O SENTIDO DO POEMA
voltar é ter o prazer dos lábios rachados pelo beijo da seca.
OS DIAS PASSAM E AMANHÃ NÃO CHEGA
percussão
O POEMA ESTÁ NOS OLHOS DE QUEM LÊ
HAJA POESIA PRA ALCANÇAR O FIM DO DIA
é verdade roubo beijo mato saudade
SEGURO MORREU DE TÉDIO
PALAVRA DURA COMO PEDRA PARTE COMO VIDRO
TUDO VIRA TEMA
VENDO SUA ALMA
EN CASO DE DOLOR BAILE
A ARTE O QUE É?
NÃO VAI TER ÁGUA
É SEMPRE VÉSPERA DE ALGUMA COISA
POLIAMORISTA CIUMENTA PROCURA RELACIONAMENTO MONOGÂMICO ESTÁVEL
BRASÍLIA UM BOM LUGAR PRA SENTIR SAUDADE

NO CREO, PERO NO LO DUDO
EN CASO DE DOLOR BAILE
ALIMENTE OS PÁSSAROS IMAGINÁRIOS
LUGAR DESTINADO A LA POESIA
O POEMA MUDA O SENTIDO DO CAMINHO
LUGAR DE MULHER PERGUNTE A ELA
SE NÃO MORRE APRENDE
conte sempre com o imprevisível
NO MUNDO DOENTE LOUCURA É INDIFERENÇA
DÊ FLORES AOS VIVOS
CORRO?
CADA UM É UM BANDO
DE CU DADO
ÃO SE CONTAM AS PREGAS
É DANO QUE SE RECEBE
A VIDA É UM EMARANHADO DE NÓS
ENQUANTO A VANTAGEM DE VIVERMOS JUNTOS FOR DE POUCOS HAVERÁ GUERRA
PUNK
domingo à tarde debaixo de muita
um homem colhe flores na beira da estrada
DÊ FLORES AOS VIVOS
CALMA PORRA!
CUNHA
IMATERIALISMO DIALÉTICO
A PRINCÍPIO NÃO SEI DEPOIS ME ESQUEÇO ENTÃO MUDO DE IDÉIA
CUIDE DA VIDA
PENSE NOS PORQUÊS
POEMA
VENDO SUA MEMÓRIA
NÃO SE META NO MEU ÚTERO
CADA RIO É UM MONTE
ESTADO NÃO SE META NO MEU ÚTERO
A ESCOLA DE QUEM NÃO TEM É A RUA

CUIDADO
GOLPE DE ESTADO
QUEM PAGA
O PACTO?
O segredo é falar pouco sem dizer muito
DEMOCRACIA QUE HORAS ELA VOLTA?
NÃO PISE NA DEMOCRACIA
QUEM PAGA
O PACTO?

TEMER
TRAMA
TREVAS
O AFETO
TE AFETA?
ATENÇÃO
BRASÍLIA EXPANDE
A DISTÂNCIA
ENTRE OS CORPOS
O QUE TE FAZ VOLTAR
QUANDO SAI PARA
COMPRAR CIGARRO?
QUEM PAGA O PACTO?
A QUEM SERVE O TEMER?
QUEM PAGA O PACTO?

o tempo
foi pro
espaço
ARTE
DESINTERESSADA
PARA
GENTE
DESINTERESSANTE
O COPO
SECA
A SEDE
NÃO
QUANDO A LEI VIOLA
DIREITOS HUMANOS,
O DEVER CÍVICO
É TRANSGREDIR
ME LIGA EM
CASA QUE EU
TÔ NA RUA
Foice
o
Tempo
A ESCOLA
DE QUEM
NÃO TEM
NÃO SE FAZEM
SAUDOSISMOS
COMO ANTIGAMENTE

QUANTO VOCÊ PAGA PELO QUE VOCÊ GANHA?
quantas cidades tenho em mim?
HORTELÃ
ATUAÇÃO PRINCIPAL: SISTEMAS DIGESTOR e RESPIRATÓRIO
Promove a digestão
Combate perturbações do fígado, da vesícula biliar e flatulência
Combate tosse, bronquite e faringite e infecções das vias respiratórias
Externamente, sinusite e mialgias
FOLHA SECA NÃO É LIXO, É ADUBO
ALFAZEMA
BOLDO
GUACO
Ana Primavesi
O POEMA MUDA O SENTIDO DO CAMINHO
MINHA METADE
ME PERCO POR INTEIRO
VENDO SUA MEMÓRIA
NADA
NO RIO
SERIA CÔMICO SE NÃO FOSSE COMIGO
SOMOS TODOS ESTRANGEIROS
CADA RIO É UM MONTE
ENGULA MENOS SAPOS
NÃO IMPEÇO QUE DISCORDE
NÃO IMPONHA QUE ME CALE
SOU SUA PESSOA AMADA POR 3 DIAS
ESPAÇO DESTINADO À POESIA
A MENTE MENTE PERMANENTE MENTE CONTINUA MENTE
O CAMINHO MUDA O SENTIDO DO POEMA
HAJA POESIA PRA ALCANÇAR O FIM DO DIA
QUANDO A LEI VIOLA DIREITOS HUMANOS, O DEVER CÍVICO
ESTADO NÃO SE META NO MEU ÚTERO
SÓ LEVO A SÉRIO SE FOR PIADA

QUEM PAGA
O PACTO?
JAMAIS TEMER
DEMOCRACIA QUE HORAS ELA VOLTA?
NÃO HÁ PERCURSO SEM PERCALÇO
A cada 90 minutos uma mulher é assassinada no Brasil
NÃO CREIA EM TUDO QUE LÊ
O QUE A TV CALA O MURO GRITA
MINGUÉM MANDA NO QUE A RUA DIZ
LUGAR DE MULHER
PERGUNTE A ELA
PARA MULHER QUE ABORTA
Cadeia
Inferno
Repouso
GENOCÍDIO
GERA
CADA CAMINHO É UM RISCO
PERIGO
PROIBIDO FUMAR
LAVO SUA ALMA

PARTE DO QUE FICA PARTE
PENSE NOS PORQUÊS
O MUNDO NÃO SOME QUANDO VOCÊ FECHA OS OLHOS
PARTE DO QUE PARTE FICA
CADA RIO É UM MONTE
CORPO É PORTO É BARCO E PONTE
CADA UM É UM BANDO
CORRER SEM RUMO É ESPERAR EM MOVIMENTO
SENTIDO DA VIDA MÃO ÚNICA SEM SAÍDA
TODA SATISFAÇÃO É PROVISÓRIA
A ARTE
A SORTE A POLÍTICA
O ÓCIO A PRIVACIDADE
A VIDA O CERTO
ME LIGA EM CASA QUE EU TÔ NA RUA
NÃO SOU CALADA É VOCÊ QUE FALA DEMAIS
COMEMORA SEM ALARDE QUE A ZICA DORME LEVE
SEGURO MORREU DE TÉDIO
não fosse o amanhã, que dia agitado hoje seria
CALMA PORRA
O MUNDO NÃO SOME QUANDO VOCÊ FECHA OS OLHOS
NÃO PISE NOS OUTROS
COMEMORA SEM ALARDE QUE A ZICA DORME LEVE
CALMA PORRA
QUEM TRATA AOS OUTROS COMO ESPERA SER TRATADO SÓ AGRADA QUEM CONSIGO SE PARECE
ROCAR O TRE
NÃO ALTERA O TRILHO
NO MUNDO DOENTE LOUCURA É INDIFERENÇA
cada eu que digo é outro
PENSE NOS PORQUÊS

DE QUE ONTEM AMANHÃ SERÁ VÉSPERA?
Tudo que penso penso que já foi pensado
A VIDA
CORRER SEM RUMO É ESPERAR EM MOVIMENTO
NÃO PISE NOS OUTROS
é verdade roubo beijo mato saudade
SEGURO MORREU DE TÉDIO
EN CASO DE DOLOR BAILE
A ARTE O QUE É?
TODA SATISFAÇÃO É PROVISÓRIA
TÁ FODA
TODA SATISFAÇÃO É PROVISÓRIA
AME QUEM QUEIRA
carinho
NÃO VAI TER ÁGUA
DO QUE PERDI?
ela sai do abraço
ele acorda
ela ficar
ela diz que não
CAPIM CIDREIRA
GUACO
ALFAZEMA
ORÉGANO
MANJERICÃO
BABOSA
O CAMINHO MUDA O SENTIDO DO POE
AQUI PODERIA HAVER POESIA
céu nublado não apaga lua
CUIDA DO QUE TE CURA
BIBLIOTECA LIVRE
O DESAPEGO É MEU E ISSO NINGUÉM TIRA DE MIM

"it'll take time to restore chaos"
SEI DE NADA, DESCONFIO DE MUITA COISA
A ESCOLA DE QUEM NÃO TEM É A RUA
FORA RACISMO
CONCORDO MAS LUTAREI ATÉ A MORTE PARA PROVAR O CONTRÁRIO
HÁ MALES QUE VÊM PRA TE FUDER
TEMOS CARNE HUMANA
ESPAÇO DESTINADO À POESIA
ISSO VAI MUDAR
PUNK NASCE TORTO NUNCA SE ENDIREITA
É DANO QUE SE RECEBE
TEMER TRAMA TREVAS
NINGUÉM MANDA NO QUE A RUA DIZ
CADA CAMINHO É UM RISCO
DÊ FLORES AOS VIVOS
NÃO CREIO, MAS NÃO DUVIDO
O POEMA MUDA O SENTIDO DO CAMINHO
NÃO PISE NOS OUTROS
CALMA PORRA!
SUA PIRIQUITA É LINDA
POR AMOR
A QUEM SERVE O MEDO?
SEJAMOS TRANSITÓRIOS
cariñho
FUTURO BRILHANTE AS MINHAS COSTAS
POESIA NÃO É MUDA MAS NO SILÊNCIO TAMBÉM GRITA
A VIDA VIRANDO POESIA
É DANO QUE SE RECEBE
FUTURO BRILHANTE S MINHAS COSTAS
MEU ONTEM LEVO HOJE
NÃO CREIA EM TUDO QUE LÊ